

CENTRO UMBERTO FAZZONE
Il Timone di Acete

Via Montegrappa 40 - Via Garibaldi 33/E
20812 Limbiate (Mb)
T. +39 02 99682086
timonediacete@fondazioneeris.it
DGR n°8/010449 del 9 novembre 2009 dalla Regione Lombardia

QUESTIONARIO DI GRADIMENTO

Gentile Signora, Gentile Signore,

siamo interessati a conoscere la Sua opinione sul servizio che ha ricevuto presso la nostra struttura: grazie alle Sue indicazioni sarà possibile migliorare la qualità delle prestazioni che forniamo.

Per questo motivo Le chiediamo di compilare il presente questionario che è completamente anonimo, sia in fase di raccolta, che nella fase successiva di trattamento ed elaborazione dati.

Riconsegni per favore il questionario imbuendolo nell'apposita cassetta in reparto.

Le siamo davvero grati per la collaborazione e la sincerità dei giudizi che vorrà esprimere.

La Direzione

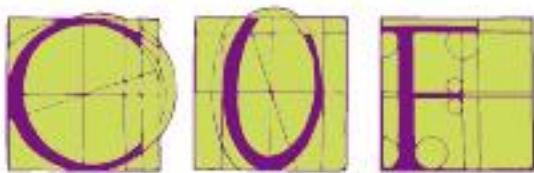

Via Montegrappa 40 - Via Garibaldi 33/E
20812 Limbiate (Mb)
T. +39 02 99682086
timonediacete@fondazioneeris.it
DGR n°8/010449 del 9 novembre 2009 dalla Regione Lombardia

CENTRO UMBERTO FAZZONE

Il Timone di Acete

Chi compila il questionario è:

- utente in carico o interessato ad essere preso in carico
 un membro di un nucleo familiare in carico interessato ad essere preso in carico
 un genitore, parente, altro _____ di un utente o nucleo familiare in carico o interessato ad essere preso in carico

Sesso: maschio femmina età:

Nazionalità: italiana straniera

Residente nel territorio: di questa ASL di altra ASL fuori Regione Lombardia

Titolo di studio dell'utente:

Elementare Media inferiore Scuola superiore Laurea

Professione:

- Operaio/a Impiegato/a Studente Artigiano/Commerciante
 Pensionato/a Disoccupato Casalinga Dirigente/Professionista Altro

E' la prima volta che si rivolge a questa Struttura?

- Sì
 No

Per quale motivo ha scelto questa Struttura Sanitaria?

- Me l'ha consigliata il medico
 Me l'hanno consigliata amici/famigliari
 Conosco gli operatori e ho fiducia in loro
 Sono stato inviato dal servizio (SMI, NOA, SERT etc.)
 È vicino a casa
 Altro (specificare)
.....

ACCESSIBILITÀ

	<input type="checkbox"/> si	<input type="checkbox"/> no	<i>Non sono in grado di dare una risposta</i>
È stato facile avere informazioni sulla struttura?	<input type="checkbox"/>	<input type="checkbox"/>	<input type="checkbox"/>
È stato facile fissare gli appuntamenti?	<input type="checkbox"/>	<input type="checkbox"/>	<input type="checkbox"/>
È stato facile accedere alla struttura (parcheggio, mezzi pubblici)?	<input type="checkbox"/>	<input type="checkbox"/>	<input type="checkbox"/>
Vi è sufficiente attenzione all'accesso per utenti portatori di handicap o con difficoltà deambulatorie?	<input type="checkbox"/>	<input type="checkbox"/>	<input type="checkbox"/>
È stato facile orientarsi nella struttura?	<input type="checkbox"/>	<input type="checkbox"/>	<input type="checkbox"/>

Fondazione Eris Onlus

via Ventura 4, 20134 Milano - T. +39 02 83241125 - F. +39 02 93650952 - segreteria@fondazioneeris.it - fondazioneeris.it
C.F. 97128820152 - P.IVA 12678810156

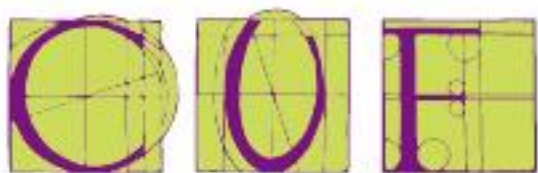

CENTRO UMBERTO FAZZONE
Il Timone di Acete

Via Montegrappa 40 - Via Garibaldi 33/E
20812 Limbiate (Mb)
T. +39 02 99682086
timonediacete@fondazioneeris.it
DGR n°8/010449 del 9 novembre 2009 dalla Regione Lombardia

TEMPI DI ATTESA

	<i>lungo</i>	<i>accettabile</i>	<i>basso</i>	<i>Non sono in grado di dare una risposta</i>
Attesa per il primo colloquio	<input type="checkbox"/>	<input type="checkbox"/>	<input type="checkbox"/>	<input type="checkbox"/>
Attesa per effettuare i colloqui di ingresso	<input type="checkbox"/>	<input type="checkbox"/>	<input type="checkbox"/>	<input type="checkbox"/>
Liste di attesa	<input type="checkbox"/>	<input type="checkbox"/>	<input type="checkbox"/>	<input type="checkbox"/>
Attesa per ricevere valutazione in ingresso	<input type="checkbox"/>	<input type="checkbox"/>	<input type="checkbox"/>	<input type="checkbox"/>

COMFORT

	<i>Pessimo/a</i>	<i>Scarso/a</i>	<i>accettabile</i>	<i>Buono/a</i>	<i>Ottimo/a</i>	<i>Non sono in grado di dare una risposta</i>
Adeguatezza degli ambienti (servizi igienici, arredi dei locali)	<input type="checkbox"/>	<input type="checkbox"/>	<input type="checkbox"/>	<input type="checkbox"/>	<input type="checkbox"/>	<input type="checkbox"/>
Pulizia dei locali	<input type="checkbox"/>	<input type="checkbox"/>	<input type="checkbox"/>	<input type="checkbox"/>	<input type="checkbox"/>	<input type="checkbox"/>
La tranquillità e il comfort degli ambienti	<input type="checkbox"/>	<input type="checkbox"/>	<input type="checkbox"/>	<input type="checkbox"/>	<input type="checkbox"/>	<input type="checkbox"/>

ASSISTENZIALE E SOSTEGNO ALLA CURA

	<i>Pessimo/a</i>	<i>Scarso/a</i>	<i>accettabile</i>	<i>Buono/a</i>	<i>Ottimo/a</i>	<i>Non sono in grado di dare una risposta</i>
Accoglienza e assistenza del personale	<input type="checkbox"/>	<input type="checkbox"/>	<input type="checkbox"/>	<input type="checkbox"/>	<input type="checkbox"/>	<input type="checkbox"/>
Disponibilità degli operatori all'ascolto e al confronto	<input type="checkbox"/>	<input type="checkbox"/>	<input type="checkbox"/>	<input type="checkbox"/>	<input type="checkbox"/>	<input type="checkbox"/>
Monitoraggio sul percorso di cura	<input type="checkbox"/>	<input type="checkbox"/>	<input type="checkbox"/>	<input type="checkbox"/>	<input type="checkbox"/>	<input type="checkbox"/>
Modalità relazionale dell'operatore dedicato	<input type="checkbox"/>	<input type="checkbox"/>	<input type="checkbox"/>	<input type="checkbox"/>	<input type="checkbox"/>	<input type="checkbox"/>
Disponibilità degli operatori nel percorso di reinserimento lavorativo	<input type="checkbox"/>	<input type="checkbox"/>	<input type="checkbox"/>	<input type="checkbox"/>	<input type="checkbox"/>	<input type="checkbox"/>

Fondazione Eris Onlus

via Ventura 4, 20134 Milano - T. +39 02 83241125 - F. +39 02 93650952 - segreteria@fondazioneeris.it - fondazioneeris.it
C.F. 97128820152 - P.IVA 12678810156

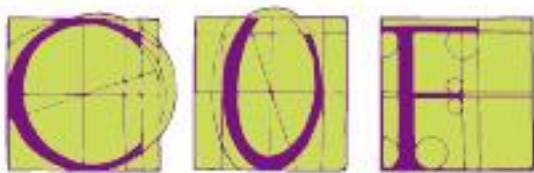

CENTRO UMBERTO FAZZONE
Il Timone di Acete

Via Montegrappa 40 - Via Garibaldi 33/E
20812 Limbiate (Mb)
T. +39 02 99682086
timonediacete@fondazioneeris.it
DGR n°8/010449 del 9 novembre 2009 dalla Regione Lombardia

	<i>Pessimo/a</i>	<i>Scarso/a</i>	<i>accettabile</i>	<i>Buono/a</i>	<i>Ottimo/a</i>	<i>Non sono in grado di dare una risposta</i>
Disponibilità degli operatori nel percorso di reinserimento sociale	<input type="checkbox"/>	<input type="checkbox"/>	<input type="checkbox"/>	<input type="checkbox"/>	<input type="checkbox"/>	<input type="checkbox"/>
Cortesìa e sollecitudine del personale	<input type="checkbox"/>	<input type="checkbox"/>	<input type="checkbox"/>	<input type="checkbox"/>	<input type="checkbox"/>	<input type="checkbox"/>
Accoglienza ed assistenza del personale	<input type="checkbox"/>	<input type="checkbox"/>	<input type="checkbox"/>	<input type="checkbox"/>	<input type="checkbox"/>	<input type="checkbox"/>
Ascolto e disponibilità del personale medico	<input type="checkbox"/>	<input type="checkbox"/>	<input type="checkbox"/>	<input type="checkbox"/>	<input type="checkbox"/>	<input type="checkbox"/>
Sei soddisfatto delle informazioni che ti sono state date sulla Fondazione Eris?	<input type="checkbox"/>	<input type="checkbox"/>	<input type="checkbox"/>	<input type="checkbox"/>	<input type="checkbox"/>	<input type="checkbox"/>
Sei soddisfatto delle informazioni che ti sono state date rispetto al codice etico?	<input type="checkbox"/>	<input type="checkbox"/>	<input type="checkbox"/>	<input type="checkbox"/>	<input type="checkbox"/>	<input type="checkbox"/>
Sei soddisfatto delle informazioni che ti sono state date rispetto al modello di cura sulla resilienza?	<input type="checkbox"/>	<input type="checkbox"/>	<input type="checkbox"/>	<input type="checkbox"/>	<input type="checkbox"/>	<input type="checkbox"/>

QUALITÀ DELL'ASSISTENZA

	<i>Pessimo/a</i>	<i>Scarso/a</i>	<i>accettabile</i>	<i>Buono/a</i>	<i>Ottimo/a</i>	<i>Non sono in grado di dare una risposta</i>
Le informazioni ricevute prima dell'ingresso	<input type="checkbox"/>	<input type="checkbox"/>	<input type="checkbox"/>	<input type="checkbox"/>	<input type="checkbox"/>	<input type="checkbox"/>
Il rispetto della sua privacy (riservatezza) durante il periodo in struttura	<input type="checkbox"/>	<input type="checkbox"/>	<input type="checkbox"/>	<input type="checkbox"/>	<input type="checkbox"/>	<input type="checkbox"/>
Le informazioni ricevute dai medici in relazione al proprio stato di salute	<input type="checkbox"/>	<input type="checkbox"/>	<input type="checkbox"/>	<input type="checkbox"/>	<input type="checkbox"/>	<input type="checkbox"/>
Le istruzioni ricevute su terapie e comportamenti raccomandati dopo l'ingresso	<input type="checkbox"/>	<input type="checkbox"/>	<input type="checkbox"/>	<input type="checkbox"/>	<input type="checkbox"/>	<input type="checkbox"/>

Fondazione Eris Onlus

via Ventura 4, 20134 Milano - T. +39 02 83241125 - F. +39 02 93650952 - segreteria@fondazioneeris.it - fondazioneeris.it
C.F. 97128820152 - P.IVA 12678810156

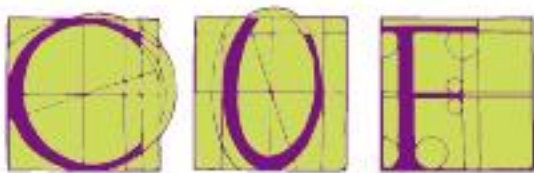

CENTRO UMBERTO FAZZONE
Il Timone di Acete

Via Montegrappa 40 - Via Garibaldi 33/E
20812 Limbiate (Mb)
T. +39 02 99682086
timonediacete@fondazioneeris.it
DGR n°8/010449 del 9 novembre 2009 dalla Regione Lombardia

	<i>Pessimo/a</i>	<i>Scarso/a</i>	<i>accettabile</i>	<i>Buono/a</i>	<i>Ottimo/a</i>	<i>Non sono in grado di dare una risposta</i>
L'organizzazione nel suo insieme per la risoluzione del suo problema di dipendenza (efficienza del servizio, coordinamento e comunicazione con altri servizi ecc.)	<input type="checkbox"/>	<input type="checkbox"/>	<input type="checkbox"/>	<input type="checkbox"/>	<input type="checkbox"/>	<input type="checkbox"/>
Aspetti tecnico-professionali del personale						
- Amministrativo	<input type="checkbox"/>	<input type="checkbox"/>	<input type="checkbox"/>	<input type="checkbox"/>	<input type="checkbox"/>	<input type="checkbox"/>
- Medico	<input type="checkbox"/>	<input type="checkbox"/>	<input type="checkbox"/>	<input type="checkbox"/>	<input type="checkbox"/>	<input type="checkbox"/>
- Educativo professionale	<input type="checkbox"/>	<input type="checkbox"/>	<input type="checkbox"/>	<input type="checkbox"/>	<input type="checkbox"/>	<input type="checkbox"/>
- Psicologico	<input type="checkbox"/>	<input type="checkbox"/>	<input type="checkbox"/>	<input type="checkbox"/>	<input type="checkbox"/>	<input type="checkbox"/>

CONSIGLIEREBBE AD ALTRI DI RECARSÌ PRESSO QUESTO SERVIZIO PER I PROPRI PROBLEMI DI DIPENDENZA?

Sì No Non saprei

SECONDO LA SUA ESPERIENZA PERSONALE, CHE COSA ANDREBBE MIGLIORATO NEI SERVIZI PER LE DIPENDENZE?

i locali (sale d'attesa, camere, atelier, salone, uffici, studio medico, servizi, ecc.)

comfort della struttura

i tempi di attesa

le procedure per gli appuntamenti

le procedure per l'ingresso

la disponibilità degli operatori ad ascoltare le mie richieste

la disponibilità a dare informazioni sul mio stato di salute

la cortesia degli operatori

l'attenzione per la mia riservatezza (o privacy)

gli aspetti tecnico-professionali degli operatori

l'assistenza religiosa per le religioni non cattoliche

altro (specificare) _____

Fondazione Eris Onlus

via Ventura 4, 20134 Milano - T. +39 02 83241125 - F. +39 02 93650952 - segreteria@fondazioneeris.it - fondazioneeris.it
C.F. 97128820152 - P.IVA 12678810156

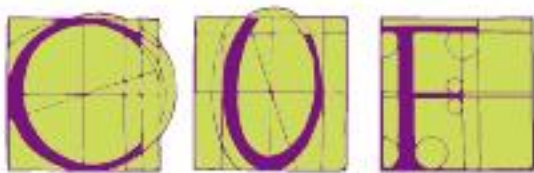

Via Montegrappa 40 - Via Garibaldi 33/E
20812 Limbiate (Mb)
T. +39 02 99682086
timonediacete@fondazioneeris.it
DGR n°8/010449 del 9 novembre 2009 dalla Regione Lombardia

CENTRO UMBERTO FAZZONE Il Timone di Acete

CHE COSA HA GRADITO DI PIU' NEI SERVIZI DELLA STRUTTURA?

- i locali (sale d'attesa, camere, servizi, ecc.)
- comfort della struttura
- i tempi di attesa
- le procedure per gli appuntamenti
- le procedure per l'ingresso
- la disponibilità degli operatori ad ascoltare le mie richieste
- la disponibilità a dare informazioni sul mio stato di salute
- la cortesia degli operatori
- l'attenzione per la mia riservatezza (o privacy)
- gli aspetti tecnico-professionali degli operatori
- altro (specificare) _____

SODDISFAZIONE GENERALE

Nel complesso, sulla base della sua esperienza di permanenza, esprima il suo livello di soddisfazione per il servizio ricevuto

- Ottimo
- buono
- Accettabile
- scarso
- Pessimo
- Non sono in grado di rispondere

Fino ad ora, ritiene che la sua domanda sia stata soddisfatta?

- Sì No Non saprei

Ritiene che il Suo problema di dipendenza sia stato adeguatamente trattato?

- Sì No Non saprei

All'uscita dalla struttura, come si sente?

- Meglio Peggio Non è cambiato nulla

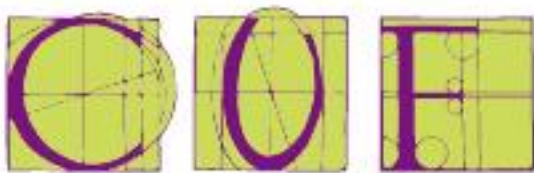

CENTRO UMBERTO FAZZONE
Il Timone di Acete

Via Montegrappa 40 - Via Garibaldi 33/E
20812 Limbiate (Mb)
T. +39 02 99682086
timonediacete@fondazioneeris.it
DGR n°8/010449 del 9 novembre 2009 dalla Regione Lombardia

EVENTUALI OSSERVAZIONI

Può aggiungere, se lo desidera, osservazioni in merito al servizio che l'Azienda Le ha prestato:

LA RINGRAZIAMO PER LA SUA COLLABORAZIONE !